Comune di Bologna

AVVISO ALLA CITTADINANZA

Cura della città
è Bologna

DALLE ORE 10,00 DEL 09/06/2017 A CESSATE ESIGENZE DEL 12/06/2017

A seguito delle indicazioni pervenute dalla locale Autorità di Pubblica Sicurezza inviate il 01/06/2017 , vista anche l'ordinanza del Settore Mobilità Sostenibile Comune di Bologna avente PG.n. 202348/2017, in occasione del vertice dei Paesi più industrializzati "G7Ambiente", in via eccezionale e temporanea, per motivi di massima sicurezza e di tutela dell'incolumità pubblica, nella zona:

- immediate adiacenze dell'Hotel Savoia Regency

la circolazione veicolare e pedonale, sarà modificata nel modo che segue:

- Dalle ore 10,00 del 09/06/2017 a cessate esigenze del 12/06/2017: **STRADA CHIUSA CON DIVIETO DI TRANSITO VEICOLARE E PEDONALE, DIVIETO DI SOSTA CON RIMOZIONE FORZATA di QUALSIASI VEICOLO, IVI COMPRESI MOTOVEICOLI, CICLOMOTORI E BICICLETTE**,

Sono interessate:
- via del Pilastro nel tratto di strada da via San Donato a via Protche, dove viene istituito il senso unico alternato regolato a vista,
- via del Pilastro dal civ. 1/10 al civ. 3/13 dove viene istituito il senso unico alternato regolato a vista. In particolare gli autorizzati e gli accedenti alla casa ASL dovranno percorrere il tratto di strada dal lato di via San Donato;
- via San Donato dal civ. 169-3/4 al civ. 175/5 dove la sosta è vietata in entrambi i lati

- Dalle ore 10,00 del 09/06/2017 a cessate esigenze del 12/06/2017: **solo DIVIETO DI SOSTA CON RIMOZIONE FORZATA di QUALSIASI VEICOLO, IVI COMPRESI MOTOVEICOLI, CICLOMOTORI E BICICLETTE nei tratti di strada sotto elencati e, per un tratto di 50 metri, delle strade che le intersecano dall'incrocio con le stesse**.

Sono interessate:
- Via San Donato da svincolo della tangenziale a via del Pilastro in entrambi i lati;
- via Protche dall'intersezione con via del Pilastro alla Rotonda Rodati.

All'interno delle zone delimitate dalle strade citate, eccettuate le persone ed i mezzi all'uopo autorizzati dall'Autorità di Pubblica Sicurezza, tutti i residenti e gli esercenti attività di qualsivoglia natura ivi ubicati, potranno accedere solo se in possesso di un valido documento di riconoscimento o comunque di opportuna documentazione attestante i motivi dell'ingresso nelle strade e zone suddette.
Personale e clienti dell'Hotel Savoia Country House potranno accedere solo dall'ingresso della via San Donato mentre il personale dell'Hotel Savoia Regency potrà parcheggiare presso l'Hotel Savoia Country House solo se concordato con l'Autorità di Pubblica Sicurezza.

Qualsiasi **informazione** in proposito potrà essere richiesta alla Centrale Radio Operativa Polizia Municipale tel. 051266626, oppure consultando il sito istituzionale del Comune di Bologna (www.comune.bologna.it) e/o i social network del Comune: Facebook (/www.facebook.com/comunebologna), Twitter (@twiperbole), Telegram (@comunebologna).

Tenuto conto della complessità organizzativa del vertice e delle esigenze di massima sicurezza connesse, viene richiesto a tutta la popolazione, residente e non oltre ad esercenti attività, la massima collaborazione per agevolare tutte le forze di polizia statali e locali, esercito e volontari di protezione civile che saranno attivate ed impiegate sul territorio.

Assessorato alla Sicurezza, Polizia Municipale, Protezione Civile
del Comune di Bologna
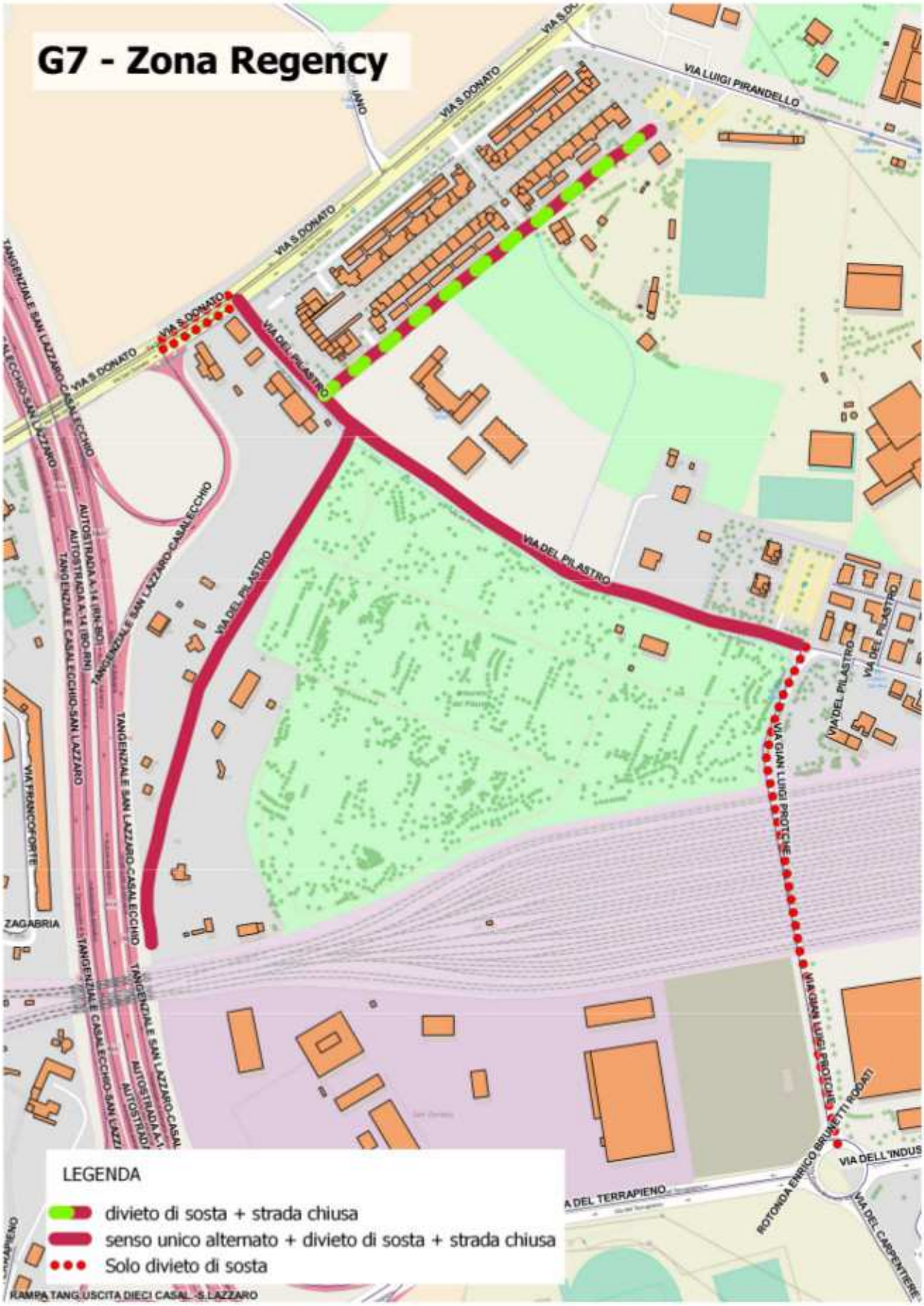
G7 - Zona Regency